

# TOMORROW

FOR YOUR HAPPY TOMORROW NETWORK

vol.15  
TOSBAC



株式会社トスバックシステムズ

# 郷土の風景

# ESSAY



いま

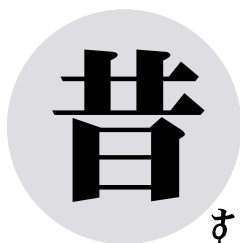

むかし

高松市歴史民俗協会顧問

大津 秀雄

## 怪しい? 「1億総中流」

このところの景況から、すこし怪しくなってきたが「1億総中流」といわれて久しい。かつて、三種の神器ともはやされたカラーテレビ・クーラーのない家は非常にと行ってよいほど珍しい。カーだって一家に2台3台という家もある。ちなみに、道路を走っている自動車を注意してみると多くは新型の高性能車が多いことに気づく。

道端でエンジンが故障して立ち往生している風景は見られなくなった。パンク車だって珍しい。その証拠に、国民皆免許という時代なのに稀にパンクすることがあっても、どのようにしていいか処置に困る人が多いという。車は故障しない。パンクはしないというのが、この頃ではそれが当たり前になっている。

これは香川県だからそうかも知れないが、昼飯はうどんとすし、あるいはラーメン、栄養を気にする人はコーヒーつきの日替り定食。ささやかな、食事だという。

## 大正8年の県民の生活記録

大正8年に師範学校の研究会が調査した、県民の生活記録がある。

木田郡I村の農家の1ヶ月の献立表によると魚は月に一度か二度、それも鰯か鯖、冬から春のころにはイカナゴが多い。肉は全然出てこない。鶏は飼っていたので卵とカシワは農家では最大のご馳走だ。

鶏の飼料は「はこべ」という草が主食だが、放し

飼いだから地中のミミズは最大のご馳走ということだったのだろう。

ほとんどの場合、おかずは大根のたくあん(これはコンコという)か、<sup>かぶ</sup>蕪か菜っ葉の漬け物(クモジ)という。大根や芋のたっぷりはいった味噌汁が多いのは、主食の米麦が少なくて済むからだろう。稀に豆腐か油揚げが入ることがある。

夏がくると茄子や胡瓜のシーズンだ。そうなるとう茄子の味噌汁、胡瓜といりこか油揚げの入った酢のものが毎日のようにつづく。うどん・すしは祭とか紋日といわれるハレの日の特別なご馳走だ。

こんな食生活、食事情はずうっと昔から戦後暫くまでの長い間つづいた。

## 大きく変わった風景

とりわけ、大きな変化のあったのは山村や町中の風景だろう。

山に植えてある樹木の下に生える灌木や草木は、常時刈取り主要な燃料となる。雑草は家畜の飼料あるいは堆肥の原料として活用、その結果よく手入れされた山野には自然は大きな恵みを与えてくれる。今では貴重品ともなった松茸やシメジ・ハツタケなどが豊富にとれた。天然ものの茸は、人工的に栽培されたものとはひと味もふた味もちがって美味だ。

山は緑一色。春は新緑が萌え秋は木々が紅に映える変化に富んだ景観は、そこに住む人間の生活は貧しいものの、心豊かなうるおいのある暮らしぶりであったといえよう。

見もある。その時代時代に、その時代の姿を写した風景がある。



村の風景も変わってきた

### 紫雲山・峰山に猪、鹿が

今から約250年前の宝暦3年の歴史年表によれば、高松市南西部に位置する栗林公園の一部となっている紫雲山・峰山は標高200メートル足らずの小高い丘ともいえそうな独立峰だが、この山付近一帯に猪や鹿・狸・兎などがそれこそ無数に生息していて田畑を荒らして困る。農作物の被害甚大と藩に訴え猪狩りの許可を受け、4年間に猪1,568頭、鹿3,558頭を捕獲したとの記事がある。

そう大して広くない高松周辺にこれだけの猪や鹿が、人間と共生していたのだろう。そこらへんの田園や野原あるいは町中に、これらの動物たちが闊歩していたと思うと被害のことを別にすれば、アフリカのサバンナそのままに楽しくなってくる。

年表は、その外いろいろなことを教えてくれる。政治・経済・文化といったものから名もない庶民の生活ぶりに至るまで、項目を挙げて説明してくれている。

楽しいと思うものより、むしろ心痛むような悲しい記事が多いのでないかと思う。

ほうー、こんなことがあったのかと、新しい発

### 藁葺きから瓦葺きへ

享保3年(1781)高松城下に大火があった。焼失した家屋は2,300戸。これは城下の民家の約70、80%に達する。港に係留していた船も30隻が燃えている。海上にいた舟さえも類焼するという大火であったのだろう。

藩政時代には何回も大火に見舞われている。消防施設の不備もあったのだろうが、もっとも大きな原因は武家屋敷と寺社以外は屋根を瓦葺きとすることは厳禁ということにあった。藁葺きか茅葺きというきまりになっている。そのためいったん火災が発生すると、燃えやすい藁屋根にはすぐに類焼する。こんなことが大火の原因になったのだが、享保の大火があってその教訓から一般民家にも屋根を瓦葺きにすることが許可になり、以後火災があっても大火になることが激減することになった。それからの、街の風景は一変して現代のそれに近いものになってきたといえよう。

古い絵図や写真を見ていると、その風景のなかに、その時代の人間の息吹きや生活ぶりが偲ばれて楽しい。

## 風景のなかに その時代の人間の 息吹き、生活が偲ばれる

## CONTENTS

### 表紙写真

姫路城は、天守閣、城門などが完備した形で残され、優美流麗な建築物の印象から「白鷺城」の異名をもっている。城の東北部にある姫山公園は、梅、桜、ツツジの美しさで知られる。1993年12月には世界文化遺産に登録された。



エッセイ「郷土の風景<いま・むかし>」...	1
電子決裁システムのご紹介	3・4
ユーザーインフォメーション	
株式会社 赤岡青果市場 様	5
情報最前線	7

IT活用講座	8
スター・ウォッチング	9
TSインフォメーション	10
最新パソコン用語	10
クイズに挑戦	10

電子決裁システム

基幹業務に、ISO業務に最適!

# INFO SPIDER

中小建設産業用

DNA CONSTRUCT

業務改革がなかなかできない...。どのようにIT化したらいかがわからない...。システム導入したが効率的な運用ができない...。公共事業削減、民需低迷のなかで、先行き不安な状況が続いています。売上減に対応するため業務改革は必須です。ISO9001導入によって業務革新はできたが、逆にISOがらみの作業が増えたという声もあります。その解決策として、社内IT化がありますが、投資費用に比較して効果がまいちという指摘もあります。

今回ご紹介する電子決裁システムINFO SPIDER(建設産業用DNA CONSTRUCT)は、システムエンジニアやプログラマー不要のノンプログラミングによるワークフローや帳票の設計・運用できるという画期的なシステムです。中小創造法や新事業創出促進法の認定も受け、大手メーカー、ベンダーからの評価も高いものです。電子決裁システムのほかにも、データベース自動作成、データ抽出、美麗帳票作成、Webグループウェア機能など盛りだくさんの内容。それらを簡単ですが、以下にご紹介いたします。

## 対象業種

- ・建設産業( DNA CONSTRUCT )
- ・その他の全産業( INFO SPIDER )

## システムの概要

システムの種類:電子決裁システム

帳票やワークフローの作成、起案づくり、承認、通知などの電子承認フローを運用するもの。

DB自動作成システム( 帳票セルデータ抽出可 )、文書管理システム、美麗電子帳票システム( 役所申請書類 )、Webグループウェアなどを含む。

## システムの特徴

CAD、ExcelやWordが操作できる人なら、帳票、ワークフローをCAD感覚で設計でき、SEやプログラマーによる設計・プログラミングを必要としない。

インターネット・イントラネットで運用できる画期的なフローチャート形式ワークフローシステムであり、いつでもどこからでもアクセスできる。

帳票からデータベースを自動設計できるようになっており、必要なデータをCSVやExcel形式で抽出することができる。

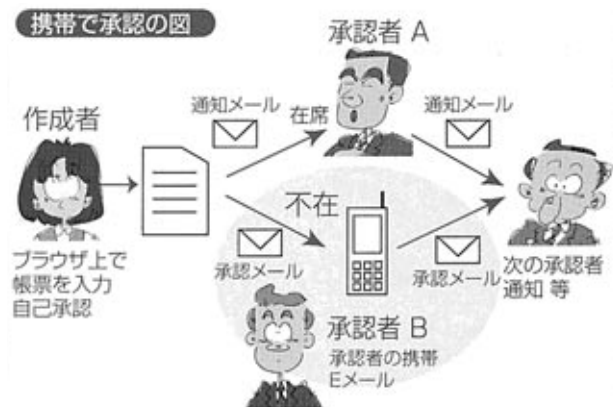

## DNA電子決裁システムの運用手順

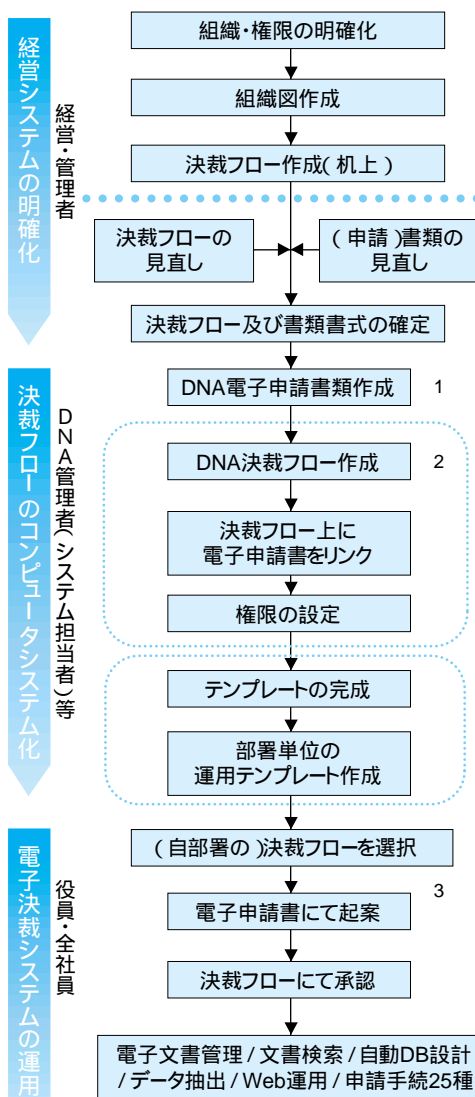

- 1 Form Designerにて作成。
- 2 Workflow Designerにて作成。
- 3 実際は自部署の決裁フローしか表示されない。

# 電子決裁システムで業務改革を支援する。

## トップ画面（アクションリスト）

- この画面を開いている担当者に現在のタスクを示します。
- ・ワークフローによる書類作成要求、承認要求、通知をリアルタイムで表示。
  - ・グループウェアにおける予定、掲示板、電話連絡などをリアルタイムで表示。



## 帳票作成

- ・ワークフロー上で受け渡しされる帳票フォーマットを作成する。一度作成しておけば運用することができる。（電子印鑑の設定可）
- ・作成にはプログラミングが必要なく、CAD感覚で行うことができる。
- ・四則計算や関数入りセルを作ることができる。

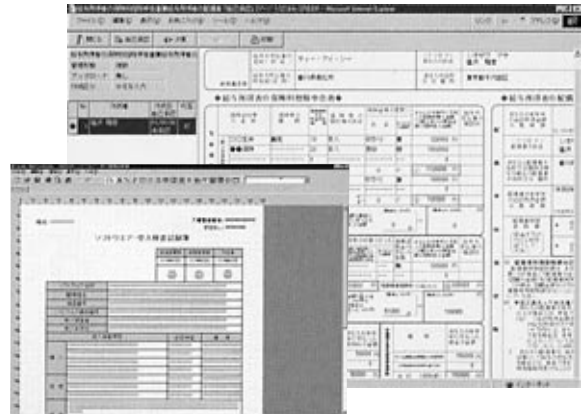

## ワークフロー作成

- ・社内に定型業務のワークフローを作成する。運用する際にはこのワークフローを呼び出し、帳票に必要な事項を記入することで、決められたルールどおりに書類が流れるしくみ。設計、プログラム不要。
- ・CAD感覚でフローチャートを作成し、帳票のリンクや承認設定、セキュリティなどをプログラミングをせずに行うことができる。

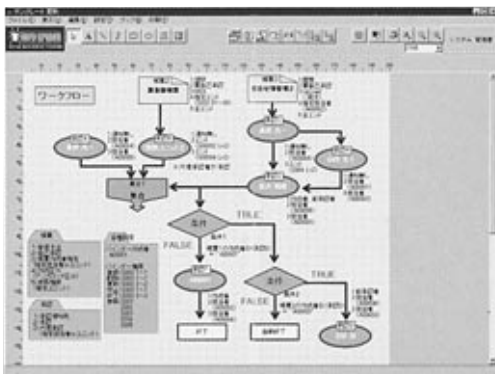

## 運用中のワークフロー及び帳票

- ・あらかじめ作成された帳票に記入して、電子フローにて承認を受けます。帳票が連続する場合、同じ項目は自動コピーされる。
- ・承認文書の起案、決裁を画面の中で行うことができます。処理済み、承認済みはグレーになるので、業務工程が一目でわかる。



## データベース自動作成（データ抽出可）

- ・ワークフロー上を流通する帳票の各項目（セル）は自動的にデータベースを作成する。
- ・そのデータベースから必要な情報を抽出することができる。（例：出張申請帳票からは部署、氏名、日付、出張目的、移手段、宿泊先、金額などを抽出しMS-EXCEL、CSVデータに抽出できる）

電子決裁システム INFO SPIDER、DNA CONSTRUCT のお問い合わせは...

株式会社ティー・アイ・シー  
ソリューション営業部

担当: 坂東・西岡  
フリーダイヤル0120-611-231



本体外観

## 会社概要

社名	株式会社 赤岡青果市場
代表取締役社長	水田 幸子
所在地	高知県香美郡赤岡町1365番地 TEL0887 - 55 - 2175 FAX0887 - 54 - 2527
資本金	4,750万円(株主96名)
年間取扱高	103億円(平成12年度)
取扱品目	・施設園芸野菜青果物全般 ・園芸出荷資材

代表取締役社長  
水田 幸子氏

## 地域産業とともに歩む赤岡青果市場

## 青果物生産量の減少傾向続く

高知県は戦前からわが国きっての促成野菜の産地として知られています。大正11年には、生産者組織の高知県園芸組合連合会が発足。昭和13年になると、キュウリの栽培面積が1300haになり、全国トップに達していました。

戦後の昭和27年には、全国に先駆けてビニールハウスが導入されました。そして大型加温ハウスが導入され、ナス・ピーマン・キュウリなどの加温栽培が普及したのが昭和35年。昭和43年には、これも全国に先駆けて、系統による共計方式が導入されるなど、たえず全国の園芸産地のリーダー的役割を果たしてきました。戦前から出荷業者も多数存在し、系統とともに産地振興の一翼を担ってきました。

現在、高知県の野菜生産額は約700億円で推移しています。ただ、この大半を占める施設園芸の作付面積は減少傾向を示し、ピーク時の平成5年の2,000haから、10年には1,800ha(うち野菜は1,400ha)に減少しました。これにもなって、系統による青果物の斡旋数量も、昭和60年の160,000tをピークに年々減少。平成10年は134,000t(うち野菜は113,000t)になりました。こうした減少傾向は今後も続くと思われる。原因は、ご多分にもれず、担い手の高齢化や労力の女性化が進んでいるためです。

## 生産者の意見から集荷サービス開始

ここ赤岡青果市場は、戦前の出荷業者組合時代から現在まで、産地市場として個々の生産者の販売代行を手がけてきました。高知県は農業依存度が高いだけに、園芸の不振は地域経済に大きな影響を及ぼします。当市場としても安閑としているわけにはまいりません。生産者のお役に立つためには何をすればいいか、生産者はどういふことを望んでいるか、その要望に応えるべく業務に励んでいます。

ふだん、もっとも力を入れていることは、生産者の労力不足をどう支援するかということです。その手始めに、10年くら

い前から「集荷サービス」を手がけてきました。

ある時期、入荷量が減ったことがあって、そのときに生産者の声を聞いてみると、市場に出荷する手間が足りないとのこと。確かに、出荷のための収穫後の調制作業や出荷に要する手間はたいへんです。高齢者や女性にとっては悩みの種です。必然的に経営規模も縮小せざるを得ないし、ひいては農業離れにもつながるわけです。それなら、これから庭先まで集荷に出かけよう、と始まったのがこのサービスでした。

## 「園芸振興奨励賞」を受賞

当市場の社員は50余人。うち男性は30人、女性は20人です。男性社員は午前4時30分に出勤後、トラック30台に分乗して集荷に出かけます。集荷圏は東西50km圏内に設けた約80カ所の庭先集荷所です。これを手分けして回って、午前7時半からのセリに間に合うように帰社するわけです。遠方に出かけて遅くなる場合は、セリの時間を延長して待っています。

これが反響を呼びました。年々、希望者が増え、今では全入荷量の約8割を占めるまでになっています。全国卸売市場の扱い高が低迷する中であって、当市場の年間取扱高は100億円台で推移していますが、これも生産者の信頼の賜と深く感謝しています。

産地市場としては、あたりまえのことをしているにすぎませんが、この集荷サービスが、(財)園芸振興松島財団の目に留まりました。「地方卸売市場における営農支援活動」として、同財団の平成11年度「園芸振興奨励賞」を受賞したたいです。

ともあれ、こうした集荷サービスがいささかでも生産者の労力軽減に役立ち、信頼の絆を固めることになっているとすれば、これ以上の喜びはありません。

(代表取締役・水田幸子記)

## 赤岡青果市場コンピュータ化への道のり

昭和50年 4月20日 現在地、赤岡町35代に移転。  
敷地7,600㎡、駐車場4,570㎡、事務所380㎡、卸売場2,200㎡、予冷库5棟450㎡。  
役員14名、職員23名。  
事務処理をコンピューター化する。

昭和50年 5月 6日 新市場業務開始。

昭和50年12月21日 山北青果市場、新築移転。

昭和51年10月 1日 協同組合赤岡青果市場より、株式会社赤岡青果市場に組織変更する。

昭和53年 3月 デリー敷地取得。社員食堂。

昭和53年11月 代表取締役水田社長就任。  
予冷库、第4・第5冷蔵庫完成。

昭和54年 6月 南倉庫(現在野菜売り場)増築。

昭和55年 8月 西倉庫、ニラ用プレハブ冷蔵庫設置。

昭和56年 3月 本館用地8千800㎡取得。

昭和60年11月 本館北側増築。

昭和63年 8月 西館北側別館増設。

平成 4年12月 ニラ・ピーマン自動包装機3台導入。加工場新設。

平成 5年 5月 生姜洗浄施設増設。洗浄機2台導入。

平成 9年 1月 茗荷自動包装機1台導入。

平成10年 1月 茗荷、ニラ自動包装機1台ずつ増設拡張。

平成10年10月 本館北側958㎡取得し、資材倉庫新築。

平成12年 8月 ニラパーシャル自動包装機導入。



活気あふれる赤岡青果市場内

## 株式会社赤岡青果市場様 システム概要

### 赤岡青果市場(本社)

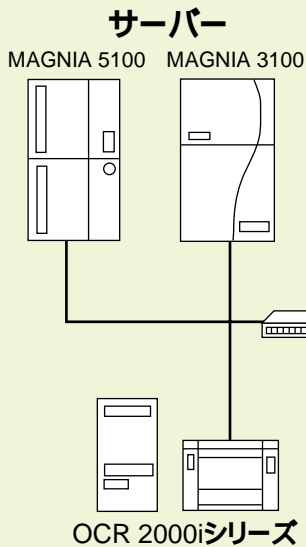

### クライアント群

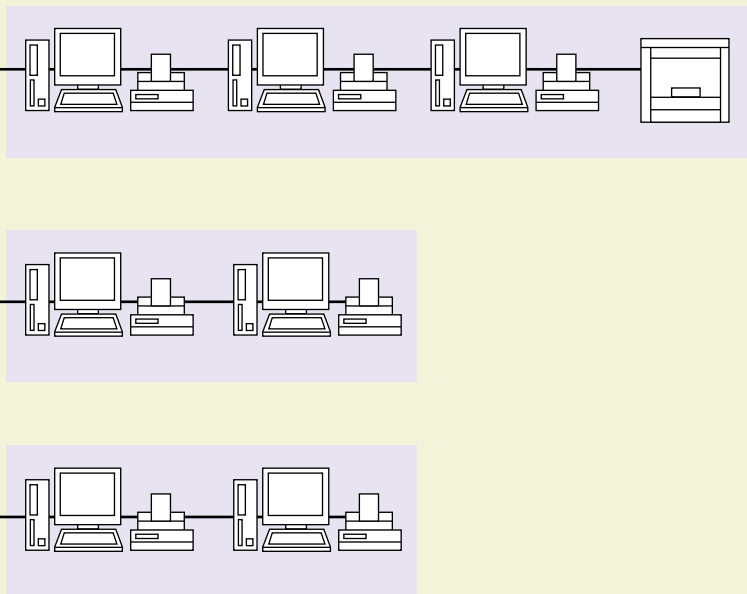

### 野市青果市場

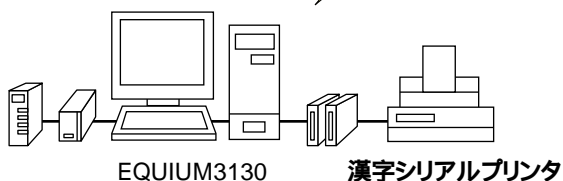

野市青果市場 高知県香美郡野市町西野547番地  
TEL0887 - 56 - 0430 FAX0887 - 56 - 0535

### 山北青果市場

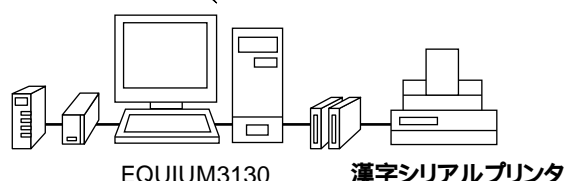

山北青果市場 高知県香美郡香我美町山北  
TEL0887 - 55 - 4991 FAX0887 - 55 - 0916



# ビジネスモデル特許 事例紹介

ビジネスモデル特許の概要についてTOMORROW 14号の中でご紹介をしましたが、今回はビジネスモデルの事例として、(株)スバックシステムズが出願しましたビジネスモデルをご紹介します。

特許の出願にあたっては、(株)東芝様よりご紹介頂いた波多野特許事務所様(現在は東京国際特許事務所 / 東京都西新橋)にご協力頂きました。

特許については、出願日より1年6ヶ月後に公開されますので、弊社のビジネスモデル特許(平成12年12月出願)も平成14年6月頃の公開となります。公開された特許は、特許庁のホームページ(公開特許公報フロントページ検索)で閲覧することができます。

尚、特許権を取得するためには、これから出願内容の審査請求を行い(請求済み)特許要件を満たしているかどうかの審査が必要となります。(新規性、進歩性、産業上の利用可能性)

## ビジネスモデルの事例

### インターネット配信するチラシ 広告方法およびシステム

#### 要約

広告主からの新聞折込用のチラシを、新聞配達することと併行してチラシのイメージを電子情報化し、この電子情報化された広告イメージがサーバー会社を介し、新聞配達のタイミングに合わせて、インターネット配信するチラシ広告方法。

### 現行チラシ広告処理と比べた 本ビジネスモデルの特長

安い(広告コストの削減)

印刷会社における刷版 / 印刷の工程がいら  
新聞チラシ折り込み会社を通さなくてよい  
新聞販売店での折り込み作業がいら

早い(広告の配布速度が速く、1日に複数回の配布が可能)

新しいメディア(チラシ広告に動画や音声広告を追加できる)

付加情報

広告情報の検索、比較、保存が可能  
広告掲載企業の会社情報や商品詳細情報のホームページにリンクできるため、広告商品への安心感が得られる

情報のフィードバック

広告閲覧者数などの集計が行えるため、広告統計データの提供ができる

閲覧者(消費者)の顧客情報管理で、絞り込んだ広告配信が可能

性別、年齢、趣味等

新聞会社のマーケットに依存しない  
もっと広いエリア もっと狭いエリア

### チラシ広告検索条件例

地区指定(都道府県、市町村)

広告閲覧者は、自分の生活圏内の広告の指定が出来る

広告閲覧者は、自分の生活圏以外の広告の指定も出来る

カテゴリ指定(広告商品の分類)

広告閲覧者は、自分が見たい広告の絞り込み指定が出来る

期間指定(広告対象期間の範囲指定、本日対象広告の指定)

過去の広告や先日付の広告も見られる

タイムサービス指定(本日のタイムサービス広告の時刻指定)

お店に行かなくても、タイムサービスが閲覧できる

イベント情報指定(企業のイベント検索指定と開催期間指定)

各種イベント情報が閲覧できる

### インターネットを利用したチラシ広告の概要図

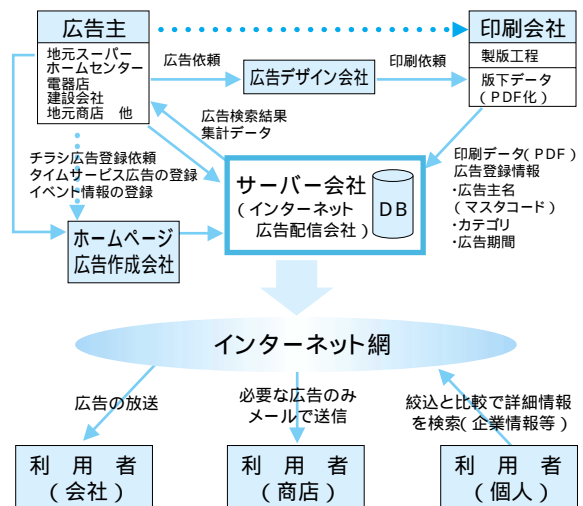



## IT活用講座 第2回

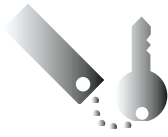

# セキュリティ対策 これで万全!!

情報技術の依存度が高まるにつれて、その安全性をいかにして確保するかが重要な課題になってきました。そこで重要になるのがセキュリティ関連技術の活用です。これらをうまく活用することで、情報システムの安全性をかなりのレベルまで高めることができます。今回はこれらの対応に役立つ「セキュリティ対策」について紹介します。

### 深刻化するウイルスの被害 的確で確実な対策が必要

インターネットメールの爆発的な普及によって、ウイルス感染の脅威は加速度的に高まっています。それを示すのが、情報処理振興事業協会セキュリティセンター( IPA/ISEC )がまとめたウイルス感染被害届出件数です。

ウイルス感染被害届出件数の推移( 2001年12月27日現在 )

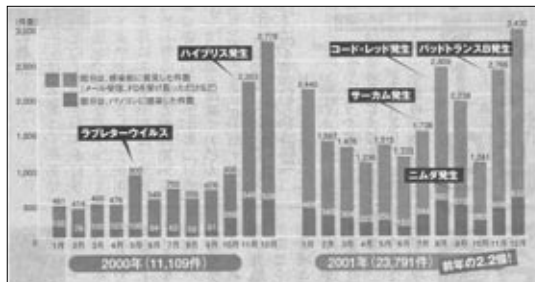

ウイルス被害が増加する一方、ウイルス対策ソフトも普及しているはずですが、それでも被害が広がっているのは、新種のウイルスがどんどん出ているのに対し、最新版のパターンファイルに更新していないからです。

近年、データを壊したり、情報を漏洩するなど悪質なウイルスが増えており、被害内容が深刻化しています。

### セキュリティを脅かす原因

まず何がセキュリティを脅かすかという視点から考えると、3つのポイントがあります。情報漏洩の防止、情報改ざんの防止、破壊活動の防止です。これら3種類の防止策を万全に実施することができれば、セキュリティはほぼ確保できたこととなります。

次にどのような活動がこれらのリスクを引き起こすのかを考えると、情報漏洩に関しては、1.ネットワークの盗聴、2.外部からの進入、3.内部からの漏洩、4.ウイルスによる情報漏洩です。

情報改ざんに関しては、1.不正アクセスによる改ざん、2.ウイルスによる改ざんです。破壊活動に関しては、1.DoSのような外部からの攻撃、2.ウイルスによるファイルの破壊、3.テロ行為のような物理的破壊活動です。

### セキュリティ対策

セキュリティ対策としては、1.外部からの不正アクセス対策、2.ウイルス対策、3.破壊活動対策、4.ネットワークの盗聴と改ざん対策、5.内部からの情報漏洩対策の5種類に分ける事ができます。

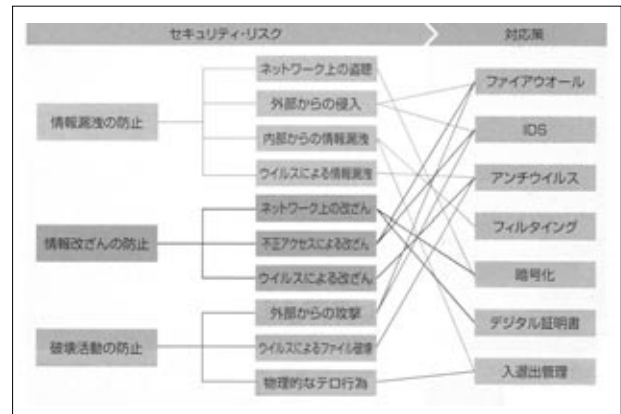

今日、インターネット・セキュリティを、経営におけるテーマとして上位に掲げる経営者が増えています。ひとつひとつの対策についてもう一度見直して下さい。

### おすすめ!

トスバックシステムズでは、インターネットを活用しようとお考えの企業様に、導入コストを抑えたeBusinessサービスをご用意しております。

**ファイアウォール構築サービス**  
**ウイルスメール・チェッカーサービス**  
**認証用暗号キー取得代行サービス**

IT前向き社長が、会社を伸ばしていく。  
とんでもない事になる前に、ご相談ください。

**株式会社トスバックシステムズ**  
eBusiness事業グループ

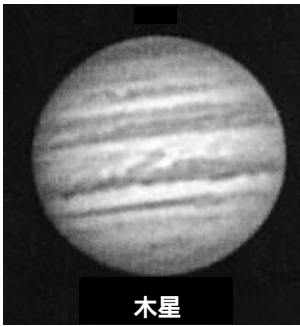

木星

# スター★ ウォッチング

四季の空

## 星座とは何?

星座の原形を考えたのは、今からおよそ5000年前のユーラシア大陸の南西、メソポタミア地方の羊飼いたちといわれています。羊の番をしながら、星に名前をつけたり、明るい星をつないで動物や物の形に見立てました。彼らが創った星座がギリシャに伝わり、神話や伝説に結びつけられ、星座神話が完成されたとされています。



## ギリシャ神話「カシオペア・アンドロメダ母娘」

古代エチオピアの王妃カシオペアは、娘のアンドロメダの美しさを自慢しすぎて海の神ポセイドンを怒らせ、大津波が起こります。「娘を海の怪獣のいけにえに捧げれば、災害はおさまるだろう」という神の言葉に、やむなく姫を海岸の岩に鎖でつなぎます。そこへ、勇士ペルセウスが通りかかりました。海の怪獣がアンドロメダ姫をおそおうとしたとき、ペルセウスは携えた怪物メドゥサの首を向けます。その眼を見た怪獣は巨大な岩になってしまいました。二人はめでたく結ばれることになります。

今回は5月から8月までの主な天体現象を紹介します。

## 5月の星空

### 初旬

5月の初旬ころの夕空には明るい惑星たちがすべて集まって見えていますので、西の方向の視界が低空までよく開けた場所で注目してみてください。水星は5月4日に東方最大離角となって見やすくなりますので、そのころがチャンスです。



## 6月の星空

### 11日 太陽の半分弱が欠けて見える部分日食が全国で好条件で観測できる

ひさしぶりの部分日食が6月11日の朝に全国で見られる。これは太平洋上で見られる金環日食に関連するもので、ほぼ全国的に40%前後が欠ける中クラスの部分日食となって見える。食分の大きい那覇では48.8%、稚内では29.6%なので、肉眼では太陽がまぶしくて欠けたようすがわかりにくいことがあるかもしれないが、ほんの少し減光した状態になれば最大食分のころ気づく人があるかもしれない。火曜日なので出勤途中に気がつくサラリーマンなども多いだろうが、日食を見る時は日食グラスを使うなどやはりしっかりした減光方法が必要だ。

## 7月の星空

### 25日 夜明け前の東天で土星と、かに星雲が大接近環の美しい土星の珍しいイベントに注目

土星は7月も下旬のころになると夜明け前の東天に姿を見せるようになってくる。しばらく滞りしたおうし座を移ろうとしているところで、ちょうどおうし座のツノの先端にある、かに星雲M1の近くにおいて、7月25日のお昼ごろかに星雲の中を横切っていく。あいにく昼間で見られないが、その前後のころかに星雲とならぶように注目してみたいところだ。

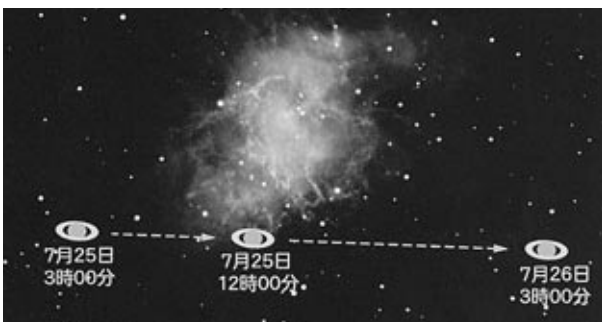

## 8月の星空

### 13日 月明りもなく最良の条件で観測が楽しめるペルセウス座流星群出現がピーク

毎年、活発な出現を見せてくれることで人気のあるペルセウス座流星群が、8月12～13日ごろ極大になると予想されている。この日は、宵のうち細い月が西空に見えているが、それも東京の場合で午後9時すぎには沈んでしまうので、月明りは全くなく最良の条件で楽しめることになる。近年のペルセウス座流星群の出現は落ち着いたものになっており、1時間およそ50個くらいは飛ぶのを目にすることができる。明るいものも含まれるので、町中の空で見えるものもあり、どこで見上げて楽しめる流星群だ。



★ TSインフォメーション ★

# 姫路営業所を開設

2月1日、姫路営業所を開設しました。所属社員は谷林義博所長、浅井智宏、吉田直樹、原三千夫、川原正樹の5名です。

ユーザーの皆様のご指導、ご鞭撻をよろしくお願い申し上げます。



谷林所長



姫路営業所

## 姫路営業所

住所：兵庫県姫路市南今宿1番13号  
東芝姫路ビル2F  
TEL：0792-91-0827  
FAX：0792-92-4243

## 最新

# パソコン用語

パソコンやインターネットの世界には、依然として一般には馴染みのない専門用語が多数あります。普通の社会常識や家電製品の常識では面食らう言葉も少なくありません。しかもこうした独特の用語は加速する技術革新や新製品の登場とともに増えていく一方です。こうした用語を「なんとなく知っている」程度でも使うことはできるでしょうが、きちんと知っているパソコンやインターネットを使うのが楽になるのは間違いありません。このコーナーではそういった最新用語を紹介します。

## ユビキタス ubiquitous

「同時にいたるところに存在する」という意味のラテン語。米ゼロックスのパロアルト研究所の「ユビキタス・コンピュータ・プロジェクト」、米マサチューセッツ工科大学(MIT)による「ウェアラブルコンピューティング」の研究などによって知られる。また、米IBMなどは同様のコンセプトのコンピューティング環境を「パーベイシブ・コンピューティング」と称している。

いずれもパソコンそのものを指すというよりも、あらゆる機器にコンピューター、もしくはその操作が可能な装置が組み込まれ、相互にデータを交換し合い、情報を利用できるネットワーク環境を指して使われている。パソコンや携帯電話だけでなく、腕時計やメガネ、指輪などの装飾品、家電製品などあらゆるものがコンピューティングパワーを持つことがユビキタス・コンピューティングの姿とされる。

## クイズに挑戦

### 応募要領

前回のクロスワードパズルはいかがでしたでしょうか。答えは「ハツモウデ」でした。今回も仕事の合間にお楽しみください。

A~Eに入った文字をならびかえて言葉をつくってください。

アンケートにお答えいただき、クロスワードパズルの答えを書いて(087)851-5441(株)トスバックシステムズまでFAXでお送りください。

アンケート&クイズにお答えいただいた方に粗品をお送りします。

## クロスワードで景気回復だ!!

### 【タテのカギ】

首都はブリュッセル。  
硬貨。  
親分。  
なストーカー。

文明の。  
アマながら半分職業化していること。  
狭き。  
大工が使う、かね尺。  
こんぱいだ。  
京都の道は、下る。  
の優勝旗を持って帰る。

### 【ヨコのカギ】

リーチ一発。  
東北弁で牛。  
いいかげんな 勘定。  
年を取ると、ゆるくなる。  
一髪。  
材料をよく する。

樞。  
朝鮮半島の東南端に位置する港市。  
を上げる。

黒をつける。

指圧の。  
辞令。  
鎮痛・麻酔作用がある。 を打つ。

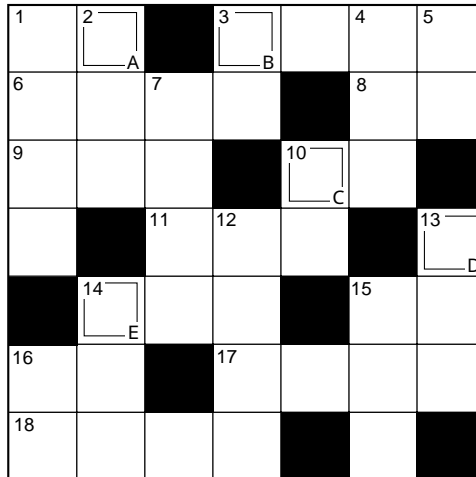

## 最小・最軽量の2スロットPocket PC。

FIFAワールドカップ™オフィシャルPDA

Pocket PC

GENIO<sup>ジェニオ</sup> e

SD + CF- の2スロット搭載で、最小・最軽量化を実現。  
コンパクトボディの新型ビジネスエンジン、GENIOe誕生。

GENIO e550(スタンダードモデル)/GENIO e550/MD(1GB MDモデル)



GENIO e550/GENIO e550/MD

Pocket PCで世界初、SD(SDIO規格)対応とCF- の2スロットを内蔵。

世界初、SD(SDIO規格)対応とCF-TYPE の2スロットを搭載。通信カードと大容量ストレージの組み合わせなど業態に合わせた自在なカスタマイズが可能です。

2スロット搭載のPocket PCで、世界最薄・最軽量。

2スロットを搭載しながらも、優れた携帯性を実現したGENIO e。軽量かつコンパクトなそのボディは、毎日持ち歩くモバイルツールとして最適なデザインです。

PC環境との高い親和性、優れたマルチメディア性能。

ビジネスに必須のExcelやWordはもちろんのこと、動画データが再生できるWindows Media Player Ver.7.1も標準搭載。Windowsパソコンとのさまざまなデータシンクロも付属のクレドールを使って簡単に行えます。

Intel®StrongARM Processor206MHz搭載。

CPUはIntel®StrongARM Processor 206MHzを搭載。ビジネスアプリケーションやマルチメディアもストレスなくスピーディな操作が可能です。

65,536色の高精細反射型TFT液晶ディスプレイ。

65,536色、320×240ドットのフロントライト付き反射型TFT液晶を採用。屋内外問わず見やすく、動画などのマルチメディアも鮮やかに再現します。

1GBのマイクロドライブ™をセットしたハイエンドモデル。

大容量の1GBマイクロドライブ™をセットした上位モデルも用意。社内の膨大なデータベースや画像を多数用いた電子カタログなどを持ち歩くことができます。

このスペースの企業広告を募集しております。詳しくは株式会社トスバックシステムズまでお問い合わせください。

### 編集後記

すがすがしい初夏の息吹が感じられるゴールデンウィークはどのようにお過ごしでしょうか？旅行や行楽・ドライブなど外にでる機会がふえ、楽しいことがいっぱいありそうですね。おもいきり外体を動かした日には、早く疲れをとるためにもぬるま湯のお風呂にゆっくりつかり、早寝・早起きを心がけて質のいい睡眠をとりたいものです。ちなみに日本人の平均睡眠時間は7時間23分だとか。ところで今回のTOMORROWは、いかがでしたでしょうか？どのような事でも結構ですので是非、ご意見・ご感想をどんどんお寄せください。お待ちしております。

## 株式会社トスバックシステムズ

本社 / 高松市朝日町2丁目2番22号 東芝高松ビル3F  
TEL.087-851-5357(代) FAX.087-851-5441  
東京支店 / 東京都渋谷区渋谷3丁目6番6号 渋谷パークビル3F  
TEL.03-5466-9290(代) FAX.03-5466-2524  
印刷事業部 / 東京都渋谷区渋谷3丁目6番6号 渋谷パークビル5F  
TEL.03-5469-5631(代) FAX.03-5466-2524  
広島営業所 / 広島市中区東千田町2-9-57 広電タワービル5F  
TEL.082-242-8900(代) FAX.082-504-4121  
姫路営業所 / 姫路市南今宿1番13号 東芝姫路ビル2F  
TEL.0792-91-0827(代) FAX.0792-92-4243

高松営業所 / 高松市朝日町2丁目2番29号  
TEL.087-823-6380(代) FAX.087-823-6383  
高知営業所 / 高知市薮野1050 東芝高知ビル2F  
TEL.088-846-1201(代) FAX.088-846-1202  
松山営業所 / 松山市空港通5丁目9番1号 東芝松山ビル1F  
TEL.089-974-9150(代) FAX.089-974-9130  
徳島営業所 / 徳島市万代町5丁目71番地24 東芝徳島ビル1F  
TEL.088-657-2558(代) FAX.088-657-2561

## TOMORROW

株式会社トスバックシステムズ

平成14年4月30日発行

通巻15号

発行人 / 松村俊幸

編集・印刷 / 有限会社アクセル